

УТВЕРЖДАЮ

Директор МБОУ СОШ №67

Е. В. Свалова

«05» 05 2024 г.



ПАСПОРТ ДОСТУПНОСТИ

(объекта социальной инфраструктуры)

Муниципального бюджетного общеобразовательного учреждения

«Средняя общеобразовательная школа № 67

имени Героя Российской Федерации В.В. Замараева»

Структурное подразделение «Детский сад «Буратино», ул. Куйбышева 59 а

г. Лесной

Приложение №1
к постановлению Правительства
Свердловской области
от 03.08.2023 № 562-ПП
Утверждена
Постановлением Правительства
Свердловской области
от 11.02.2014 №70-ПП
«О координации деятельности
В сфере формирования доступной
Среды жизнедеятельности для
инвалидов и других маломобильных
групп населения на территории
Свердловской области»

ПАСПОРТ ДОСТУПНОСТИ

Муниципального бюджетного общеобразовательного учреждения
«Средняя общеобразовательная школа № 67
имени Героя Российской Федерации В.В. Замараева»
Структурное подразделение «Детский сад «Буратино», ул. Куйбышева, 59 а
№ 1

1. Общие сведения об объекте

1.1. Вид (наименование) объекта Муниципальное бюджетное общеобразовательное учреждение «Средняя общеобразовательная школа № 67 имени Героя Российской Федерации В.В. Замараева» Структурное подразделение «Детский сад «Буратино»

1.2. Полный почтовый адрес объекта: 624204, г. Лесной, Свердловская обл. ул. Куйбышева, 59 а

1.3. Сведения о размещении объекта

- отдельно стоящее здание 2 этажа, 1001 кв. м

- часть здания _____ этажей _____ или на _____ этаже), _____ кв. м

- наличие прилегающего земельного участка (да, нет) – да

1.4. Год постройки здания 1964, последнего капитального ремонта – 2000 г.

1.5. Дата предстоящих плановых ремонтных работ: текущего _____, капитального _____

1.6. Сведения об организации, расположенной на объекте:

1.6.1. Наименование организации, расположенной на объекте:

полное наименование (по учредительным документам): Муниципальное бюджетное общеобразовательное учреждение «Средняя общеобразовательная школа № 67 имени Героя Российской Федерации В. В. Замараева»

сокращённое наименование (по учредительным документам): МБОУ СОШ №67

1.6.2. Юридический адрес организации, телефон, электронная почта 624204, г. Лесной, Свердловская обл., ул. Горького дом 11, 8 (34342) 2-90-23, 8 (34342) 2-94-69, dou10.lesnov.ru@mail.ru

1.6.3. Основание для пользования объектом (оперативное управление, аренда, собственность) – оперативное управление.

1.6.4. Форма собственности объекта (государственная (федеральная, региональная), муниципальная, частная) – государственная

1.6.5. Вышестоящая организация (наименование) МКУ «Управление образования администрации городского округа «Город Лесной»

1.6.6. Юридический адрес вышестоящей организации, телефон, электронная почта 624205 Свердловская область г. Лесной, ул. Кирова, д. 20 телефон 8 (34342) 6-91-49, www.edu-lesnov.ru

2. Характеристика деятельности организации на объекте

(по обслуживанию населения)

2.1. Сфера деятельности (социальная защита, занятость, здравоохранение, культура, образование, транспорт, информация и связь, физическая культура и спорт) – **образование.**

2.2. Категории обслуживаемого населения по возрасту (дети, взрослые, все возрастные категории) – **дети.**

2.3. Категории обслуживаемых инвалидов: инвалиды, передвигающиеся на креслах-колясках, инвалиды с нарушением опорно-двигательного аппарата, инвалиды с нарушением зрения, инвалиды с нарушением слуха, инвалиды с умственными нарушениями) – **все категории.**

2.4. Виды услуг: **присмотр и уход, образовательные услуги.**

2.5. Форма оказания услуг (на объекте, с длительным пребыванием, с проживанием, на дому, дистанционно): **5 дней в неделю, с понедельника по пятницу с 07.00 до 19.00, суббота и воскресенье - выходной**

2.6. Плановая мощность:

посещаемость (количество обслуживаемых граждан в день) _____,

местимость _____,

пропускная способность **98 детей**

2.7. Участие в исполнении индивидуальной программы реабилитации или абилитации инвалида, (ребенка-инвалида) (да, нет) – **нет**

3. Состояние доступности объекта и предоставляемых на нём услуг

3.1. Путь следования к объекту пассажирским транспортом (описать маршрут движения с использованием пассажирского транспорта) **общественный транспорт – автобус № 4, остановка «Школа»**

Наличие адаптированного пассажирского транспорта к объекту **нет.**

3.2. Путь к объекту от ближайшей остановки пассажирского транспорта:

3.2.1. расстояние до объекта от остановки транспорта **500 м.**

3.2.2. время движения (пешком) **10 минут**

3.2.3. наличие выделенного от проезжей части пешеходного пути (да, нет) – **да**

3.2.4. Перекрестки: нерегулируемые; регулируемые, со звуковой сигнализацией, таймером; нет – **нерегулируемый перекресток.**

3.2.5. Информация на пути следования к объекту (акустическая, тактильная, визуальная, нет) - **нет**

3.2.6. Перепады высоты на пути (съезды с тротуара) (нет/есть (описать)): **есть, движение по улице Бажова возможно по наклонной части тротуара.**

Их обустройство для инвалидов, передвигающихся на креслах-колясках (нет/есть (описать)) – **нет**

3.3 Организация доступности объекта и предоставляемых на нём услуг для инвалидов с учётом СП 35-101-2001, СП 31-102-99

№ строки	Категория инвалидов (вид нарушения)	Вариант организации доступности объекта (формы обслуживания)*
1.	Все категории инвалидов и маломобильных групп населения	«ДУ»
	<i>в том числе инвалиды:</i>	
2	передвигающиеся на креслах-колясках	«ДУ»
3	с нарушением опорно-двигательного аппарата	«ДУ»
4	с нарушением зрения	«ДУ»

5	с нарушением слуха	«ДУ»
6	с умственными нарушениями	«ДУ»

* Указывается один из вариантов: «А» (доступность всех зон и помещений (универсальная)), «Б» (специально выделенные для инвалидов участки и помещения), «ДУ» (дополнительная помощь сотрудника, услуги на дому, дистанционно), «Нет» (не организована доступность).

3.4 Состояние доступности основных структурно-функциональных зон объекта

№ п/п	Основные структурно-функциональные зоны	Состояние доступности объекта для основных категорий инвалидов						Для всех категорий маломобильных групп населения
		К (для передвигающихся на креслах-колясках)	О (с нарушениями опорно-двигательного аппарата)	С (с нарушениями зрения)	Г (с нарушениями слуха)	У (с умственными нарушениями)	У	
1	Территория, прилегающая к зданию (участок)	ДУ	ДЧ	ДЧ	ДЧ	ДЧ	ДЧ	ДЧ
2	Вход (входы) в здание	ДУ	ДЧ	ДЧ	ДЧ	ДЧ	ДЧ	ДЧ
3	Путь (пути) движения внутри здания, включая пути эвакуации	НЕТ	ДЧ	ДЧ	ДЧ	ДЧ	ДЧ	ДЧ
4	Зона целевого назначения здания (целевого посещения объекта)	ДУ	ДЧ	ДЧ	ДЧ	ДЧ	ДЧ	ДЧ
5	Санитарно-гигиенические помещения	НЕТ	ДЧ	ДЧ	ДЧ	ДЧ	ДЧ	ДЧ
6	Система информации и связи (на всех зонах)	НЕТ	НЕТ	НЕТ	НЕТ	НЕТ	НЕТ	НЕТ
7	Пути движения к объекту (от остановки транспорта)	ДУ	ДЧ	ДЧ	ДЧ	ДЧ	ДЧ	ДЧ
8	Все зоны и участки	НЕТ	НЕТ	НЕТ	НЕТ	НЕТ	НЕТ	НЕТ

Указывается:

ДП - доступно полностью (доступность для всех категорий инвалидов и других маломобильных групп населения);

ДЧ - доступно частично (достигаемость мест целевого назначения для отдельных категорий инвалидов);

ДУ - доступно условно (организация помощи сотрудниками организации или иной альтернативной формы обслуживания (на дому, дистанционно, иное));

нет - недоступно (не предназначено для посещения инвалидами и другими маломобильными группами населения).

3.5. ИТОГОВОЕ ЗАКЛЮЧЕНИЕ о состоянии доступности ОСИ: здание детского сада временно недоступно для посещения инвалидами и другими маломобильными группами населения, так как не все структурно-функциональные зоны соответствуют требованиям доступности.

4. Управленческое решение (проект)

4.1. Рекомендации по адаптации основных структурно-функциональных зон объекта:

№ № п /п	Основные структурно-функциональные зоны объекта	Рекомендации по адаптации объекта (вид работы) *			технические решения невозможны – организация альтернативной формы обслуживания
		не нуждается (доступ обеспечен)	ремонт (текущий, капитальный, оснащение оборудованием)	индивидуальное решение с техническими средствами реабилитации	
1	Территория, прилегающая к зданию (участок)	---	ремонт текущий	---	---
2	Вход (входы) в здание	---	ремонт капитальный	---	---
3	Путь (пути) движения внутри здания (в т.ч. пути эвакуации)	---	ремонт капитальный	---	---
4	Зона целевого назначения здания (целевого посещения объекта)	---	ремонт капитальный	---	---
5	Санитарно-гигиенические помещения	---	ремонт капитальный	---	---
6	Система информации на объекте (на всех зонах)	---	ремонт капитальный	---	---
7	Пути движения к объекту (от остановки транспорта)	---	ремонт капитальный	---	---
8.	Все зоны и участки	---	---	---	---

*указываются конкретные рекомендации по каждой структурно-функциональной зоне

4.2. Период проведения работ: 2024 г. – 2028 г. по мере финансирования

В рамках исполнения (указать наименование программы или плана мероприятий по адаптации основных структурно-функциональных зон объекта): план финансово-хозяйственной деятельности

4.3 Ожидаемый результат (по состоянию доступности объекта после выполнения работ по адаптации основных структурно-функциональных зон объекта): достичь условную степень доступности для групп инвалидов (К; О; С; Г; У)

Оценка результата исполнения программы, плана (по состоянию доступности) _____

4.4. Паспорт доступности объекта социальной инфраструктуры и предоставляемых на нём услуг разработан комиссией по проведению обследования и паспортизации объекта социальной инфраструктуры и предоставляемых на нём услуг

Руководитель

рабочей группы директор МБОУ СОШ №67 Е. В. Свалова
(Должность, Ф.И.О.)



(Подпись)

Члены

рабочей группы заместитель директора по АХЧ Н. С. Тюрина
(Должность, Ф.И.О.)

(Подпись)

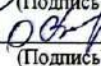
заместитель директора О. Н. Волкова
(Должность, Ф.И.О.)

(Подпись)

В том числе:

представители общественных организаций инвалидов

Председатель Нижне-Туринской городской организации общероссийской общественной организации «Всероссийского общества инвалидов» (ВОИ)

Коструб Константин Леонидович

(Должность, Ф.И.О.)

(Подпись)

4.5. Копия Паспорта доступности объекта направлена в Управление социальной политики Министерства социальной политики Свердловской области № 17, администрация кабинет № 14.

(наименование территориально-отраслевого исполнительного органа государственной власти Свердловской области – управления социальной политики Министерства социальной политики Свердловской области)

4.7. Информация может быть размещена (обновлена) на Карте доступности субъекта РФ автоматизированная информационная система «Доступная среда Свердловской области»

(наименование сайта, портала)

5. Особые отметки

Паспорт доступности сформирован на основании:

1. Анкеты (информация об объекте) от «15» 05 2024 г. (приложение №1 к паспорту доступности объекта)
2. Акта обследования объекта от «15» 05 2024 г. (приложение №2 к паспорту доступности объекта)
3. Решение Комиссии от « » 20 г.

УТВЕРЖДАЮ

Директор МБОУ СОШ №67

Е. В. Свалова



05 2024 г.

АНКЕТА

(информация об объекте социальной инфраструктуры)
К ПАСПОРТУ ДОСТУПНОСТИ ОСИ

№ 7

«15» 05 2024 г.

Городской округ «Город Лесной»

Наименование МР/ГО

1. Общие сведения об объекте

1.1. Наименование (вид) объекта Муниципальное бюджетное общеобразовательное учреждение «Средняя общеобразовательная школа № 67 имени Героя Российской Федерации В.В. Замараева» Структурное подразделение «Детский сад «Буратино»

1.2. Адрес объекта 624204 Свердловская область, город Лесной, ул. Куйбышева 59 а

1.3. Сведения о размещении объекта:

- отдельно стоящее здание: здание №2 (детский сад) 2 этажа, 1001 кв. м

Наличие прилегающего земельного участка (да, нет) – да

1.4. Год постройки здания 1964, последнего капитального ремонта – 2000 г.

1.5. Дата предстоящих плановых ремонтных работ: текущего _____, капитального _____

1.6. Сведения об организации, расположенной на объекте:

1.6.1. Наименование организации, расположенной на объекте:

полное наименование (по учредительным документам): Муниципальное бюджетное общеобразовательное учреждение «Средняя общеобразовательная школа № 67 имени Героя Российской Федерации В. В. Замараева»

сокращённое наименование (по учредительным документам): МБОУ СОШ №67

1.6.2. Юридический адрес организации, телефон, электронная почта 624204, г. Лесной, Свердловская обл., ул. Горького дом 11, 8 (34342) 2-90-23, 8 (34342) 2-94-69, dou10.lesnov.ru@mail.ru

1.6.3. Основание для пользования объектом (оперативное управление, аренда, собственность) – оперативное управление.

1.6.4. Форма собственности объекта (государственная (федеральная, региональная), муниципальная, частная) – государственная

1.6.5. Вышестоящая организация (наименование) МКУ «Управление образования администрации городского округа «Город Лесной»

1.6.6. Юридический адрес вышестоящей организации, телефон, электронная почта 624205 Свердловская область г. Лесной, ул. Кирова, д. 20 телефон 8 (34342) 6-91-49, www.edu-lesnov.ru

2. Характеристика деятельности организации на объекте

Дополнительная информация:

2.1. Сфера деятельности (социальная защита, занятость, здравоохранение, культура, образование, транспорт, информация и связь, физическая культура и спорт) – образование.

2.2. Виды услуг: присмотр и уход, образовательные услуги.

2.3. Форма оказания услуг (на объекте, с длительным пребыванием, с проживанием, на дому, дистанционно): 5 дней в неделю, с понедельника по пятницу с 07.00 до 19.00, суббота и воскресенье – выходной

2.4. Категории обслуживаемого населения по возрасту (дети, взрослые, все возрастные категории) – дети.

2.5. Категории обслуживаемых инвалидов: инвалиды, передвигающиеся на креслах-колясках, инвалиды с нарушением опорно-двигательного аппарата, инвалиды с нарушением зрения, инвалиды с нарушением слуха, инвалиды с умственными нарушениями) – все категории.

2.6. Плановая мощность:

посещаемость (количество обслуживаемых граждан в день) _____,

вместимость _____,

пропускная способность 98 детей

2.7. Участие в исполнении ИПР инвалида, ребёнка-инвалида (да, нет) нет

3. Состояние доступности объекта

3.1 Путь следования к объекту пассажирским транспортом (описать маршрут движения с использованием пассажирского транспорта) **общественный транспорт – автобус № 4, остановка «Школа»**

Наличие адаптированного пассажирского транспорта к объекту **нет.**

3.2 Путь к объекту от ближайшей остановки пассажирского транспорта:

3.2. Путь к объекту от ближайшей остановки пассажирского транспорта:

3.2.1. расстояние до объекта от остановки транспорта **500 м.**

3.2.2. время движения (пешком) **10 минут**

3.2.3. наличие выделенного от проезжей части пешеходного пути (да, нет) – **да**

3.2.4. Перекрестки: нерегулируемые; регулируемые, со звуковой сигнализацией, таймером; нет – **нерегулируемый перекресток.**

3.2.5. Информация на пути следования к объекту (акустическая, тактильная, визуальная, нет) - **нет**

3.2.6. Перепады высоты на пути: **есть, нет** : движение по улице Бажова возможно по наклонной части тротуара

Их обустройство для инвалидов на коляске: *да, нет*

3.3 Организация доступности объекта для инвалидов – форма обслуживания с учётом СП 35-101-2001

№№ п/п	Категория инвалидов (вид нарушения)	Вариант организации доступности объекта (формы обслуживания)*
1.	Все категории инвалидов и МГН	«ДУ»
	<i>в том числе инвалиды:</i>	
2	передвигающиеся на креслах-колясках	«ДУ»
3	с нарушениями опорно-двигательного аппарата	«ДУ»
4	с нарушениями зрения	«ДУ»
5	с нарушениями слуха	«ДУ»
6	с нарушениями умственного развития	«ДУ»

* Указывается:

ДП - доступно полностью (доступность для всех категорий инвалидов и других маломобильных групп населения);

ДЧ - доступно частично (достигаемость мест целевого назначения для отдельных категорий инвалидов);

ДУ - доступно условно (организация помощи сотрудниками организации или иной альтернативной формы обслуживания (на дому, дистанционно, иное));

нет – недоступно (не предназначен для посещения инвалидами и другими маломобильными группами населения).

4. Управленческое решение (проект)

4.1. Рекомендации по адаптации основных структурных элементов объекта:

№ № п \п	Основные структурно-функциональные зоны объекта	Рекомендации по адаптации объекта (вид работы)*
1	Территория, прилегающая к зданию (участок)	Ремонт текущий.
2	Вход (входы) в здание	Ремонт капитальный, индивидуальное решение с ТСР
3	Путь (пути) движения внутри здания (в т.ч. пути эвакуации)	Ремонт капитальный, индивидуальное решение с ТСР
4	Зона целевого назначения здания (целевого посещения объекта)	Ремонт текущий, индивидуальное решение с ТСР
5	Санитарно-гигиенические помещения	Ремонт капитальный, индивидуальное решение с ТСР
6	Система информации на объекте (на всех зонах)	Ремонт капитальный, индивидуальное решение с ТСР
7	Пути движения к объекту (от остановки транспорта)	Ремонт капитальный, индивидуальное решение с ТСР
8.	Все зоны и участки	Ремонт текущий. Капитальный ремонт Индивидуальное решение с ТСР

* указываются конкретные рекомендации по каждой структурно-функциональной зоне

(подпись, Ф. И. О., должность, координаты для связи уполномоченного представителя объекта)



АКТ ОБСЛЕДОВАНИЯ
объекта социальной инфраструктуры
К ПАСПОРТУ ДОСТУПНОСТИ ОСИ

№ 2

Городской округ «Город Лесной»

Наименование МРГО

« 15 » 05 2024 г.

1. Общие сведения об объекте

- 1.1. Наименование (вид) объекта Муниципальное бюджетное общеобразовательное учреждение «Средняя общеобразовательная школа № 67 имени Героя Российской Федерации В.В. Замараева» Структурное подразделение «Детский сад «Буратино»
- 1.2. Адрес объекта 624204 Свердловская область, город Лесной, ул. Куйбышева, 59 а
- 1.3. Сведения о размещении объекта:
 - отдельно стоящее здание: здание №1 (детский сад) 2 этажа, 1001 кв. м
 Наличие прилегающего земельного участка (да, нет) – да
- 1.4. Год постройки здания 1964, последнего капитального ремонта – 2000 г.
- 1.5. Дата предстоящих плановых ремонтных работ: текущего _____, капитального _____

2. Характеристика деятельности организации на объекте

Дополнительная информация:

- 2.1. Сфера деятельности (социальная защита, занятость, здравоохранение, культура, образование, транспорт, информация и связь, физическая культура и спорт) – образование.
- 2.2. Виды услуг: присмотр и уход, образовательные услуги.
- 2.3. Форма оказания услуг (на объекте, с длительным пребыванием, с проживанием, на дому, дистанционно): 5 дней в неделю, с понедельника по пятницу с 07.00 до 19.00, суббота и воскресенье – выходной
- 2.4. Категории обслуживаемого населения по возрасту (дети, взрослые, все возрастные категории) – дети.
- 2.5. Категории обслуживаемых инвалидов: инвалиды, передвигающиеся на креслах-колясках, инвалиды с нарушением опорно-двигательного аппарата, инвалиды с нарушением зрения, инвалиды с нарушением слуха, инвалиды с умственными нарушениями) – все категории.
- 2.6. Плановая мощность:
 посещаемость (количество обслуживаемых граждан в день) _____,
 вместимость _____,
 пропускная способность 98 детей
- 2.7. Участие в исполнении ИПР инвалида, ребёнка-инвалида (да, нет) нет

3. Состояние доступности объекта

- 3.1 Путь следования к объекту пассажирским транспортом (описать маршрут движения с использованием пассажирского транспорта) общественный транспорт –

автобус № 4, остановка «Школа» в осенне-зимнее время, весенне-летний период
остановка «Столовая»

Наличие адаптированного пассажирского транспорта к объекту **нет**.

3.2 Путь к объекту от ближайшей остановки пассажирского транспорта:

3.2. Путь к объекту от ближайшей остановки пассажирского транспорта:

3.2.1. расстояние до объекта от остановки транспорта в осенне-зимний период 150 м, в весенне-летний период 500 м.

3.2.2. время движения (пешком) в осенне-зимний период 3 – 5 минут

время движения (пешком) в весенне-летний период 10 минут

3.2.3. наличие выделенного от проезжей части пешеходного пути (да, нет) – да

3.2.4 Перекрестки: нерегулируемые; регулируемые, со звуковой сигнализацией, таймером; нет – **нерегулируемый перекресток**.

3.2.5. Информация на пути следования к объекту (акустическая, тактильная, визуальная, нет) - **нет**

3.2.6 Перепады высоты на пути: **есть, нет** : движение по улице Бажова возможно по наклонной части тротуара

Их обустройство для инвалидов на коляске: да, **нет**

3.3 Организация доступности объекта для инвалидов – форма обслуживания с учётом СП 35-101-2001

№№ п/п	Категория инвалидов (вид нарушения)	Вариант организации доступности объекта (формы обслуживания)*
1.	Все категории инвалидов и МГН	«ДУ»
	<i>в том числе инвалиды:</i>	
2	передвигающиеся на креслах-колясках	«ДУ»
3	с нарушениями опорно-двигательного аппарата	«ДУ»
4	с нарушениями зрения	«ДУ»
5	с нарушениями слуха	«ДУ»
6	с нарушениями умственного развития	«ДУ»

* Указывается:

ДП - доступно полностью (доступность для всех категорий инвалидов и других маломобильных групп населения);

ДЧ - доступно частично (достигаемость мест целевого назначения для отдельных категорий инвалидов);

ДУ - доступно условно (организация помощи сотрудниками организации или иной альтернативной формы обслуживания (на дому, дистанционно, иное));

нет – недоступно (не предназначен для посещения инвалидами и другими маломобильными группами населения).

3.4 Состояние доступности основных структурно-функциональных зон

№ № п/п	Основные структурно- функциональные зоны	Состояние доступности, в том числе для основных категорий инвалидов*	Приложение	
			№ на плане	№ фото
1	Территория, прилегающая к зданию	«ДУ»		3,4,5,6,

	(участок)			7
2	Вход (входы) в здание	«ДУ»		1,2,8
3	Путь (пути) движения внутри здания (в т.ч. пути эвакуации)	«ДУ»		9-14
4	Зона целевого назначения здания (целевого посещения объекта)	«ДУ»		15-20
5	Санитарно-гигиенические помещения	«ДУ»		10
6	Система информации и связи (на всех зонах)	«ДУ»		---
7	Пути движения к объекту (от остановки транспорта)	«ДУ»		---

* Указывается:

ДП - доступно полностью (доступность для всех категорий инвалидов и других маломобильных групп населения);

ДЧ - доступно частично (достигаемость мест целевого назначения для отдельных категорий инвалидов);

ДУ - доступно условно (организация помощи сотрудниками организации или иной альтернативной формы обслуживания (на дому, дистанционно, иное));

нет - недоступно (не предназначен для посещения инвалидами и другими маломобильными группами населения).

3.5. ИТОГОВОЕ ЗАКЛЮЧЕНИЕ о состоянии доступности ОСИ: ДУ

4. Управленческое решение (проект)

4.1. Рекомендации по адаптации основных структурных элементов объекта:

№ № п \п	Основные структурно-функциональные зоны объекта	Рекомендации по адаптации объекта (вид работы)*
1	Территория, прилегающая к зданию (участок)	Ремонт текущий.
2	Вход (входы) в здание	Ремонт капитальный, индивидуальное решение с ТСР
3	Путь (пути) движения внутри здания (в т.ч. пути эвакуации)	Ремонт капитальный, индивидуальное решение с ТСР
4	Зона целевого назначения здания (целевого посещения объекта)	Ремонт текущий, индивидуальное решение с ТСР
5	Санитарно-гигиенические помещения	Ремонт капитальный, индивидуальное решение с ТСР
6	Система информации на объекте (на всех зонах)	Ремонт капитальный, индивидуальное решение с ТСР
7	Пути движения к объекту (от остановки транспорта)	Ремонт капитальный, индивидуальное решение с ТСР
8.	Все зоны и участки	Ремонт текущий. Капитальный ремонт Индивидуальное решение с ТСР

* указываются конкретные рекомендации по каждой структурно-функциональной зоне

4.2. Период проведения работ по мере финансирования

4.3 Ожидаемый результат (по состоянию доступности) после выполнения работ по адаптации доступность территории для всех групп инвалидов

Оценка результата исполнения программы, плана (по состоянию доступности) _____

4.4. Для принятия решения требуется, не требуется (нужное подчеркнуть):

4.4.1. согласование на Комиссии

(наименование Комиссии по координации деятельности в сфере обеспечения доступной среды жизнедеятельности для инвалидов и других МГН)

4.4.2. согласование работ с надзорными органами (в сфере проектирования и строительства, архитектуры, охраны памятников, другое - указать) требуется

4.4.3. техническая экспертиза; разработка проектно-сметной документации – требуется

4.4.4. согласование с вышестоящей организацией (собственником объекта) – требуется

4.4.5. согласование с общественными организациями инвалидов – требуется

4.4.6. другое нет

Имеется заключение уполномоченной организации о состоянии доступности объекта (наименование документа и выдавшей его организации, дата), прилагается нет

4.7. Информация может быть размещена (обновлена) на Карте доступности субъекта РФ

_____ (наименование сайта, портала)

5. Особые отметки

ПРИЛОЖЕНИЯ:

Результаты обследования:

- | | |
|--|-------------|
| 1. Территории, прилегающей к объекту | на _____ л. |
| 2. Входа (входов) в здание | на _____ л. |
| 3. Путей движения в здании | на _____ л. |
| 4. Зоны целевого назначения объекта | на _____ л. |
| 5. Санитарно-гигиенических помещений | на _____ л. |
| 6. Системы информации (и связи) на объекте | на _____ л. |

Результаты фотофиксации на объекте _____ на _____ л.

Поэтажные планы _____ на _____ л.

Другое (в том числе дополнительная информация о путях движения к объекту)

Руководитель

рабочей группы директор МБОУ СОШ №67 Е. В. Свалова
(Должность, Ф.И.О.)

(Подпись)

Члены

рабочей группы заместитель директора Н. С. Тюрина
(Должность, Ф.И.О.)

(Подпись)

заместитель директора О. Н. Волкова
(Должность, Ф.И.О.)

(Подпись)

В том числе:

представители общественных организаций инвалидов

Председатель Нижне-Туринской городской организации общероссийской общественной организации «Всероссийского общества инвалидов» (ВОИ)

Коструб Константин Леонидович

_____ (Должность, Ф.И.О.)

(Подпись)



Приложение
к Паспорту доступности объекта № _____ от «15» мая 2024 г.
УТВЕРЖДАЮ
Директор МБОУ СОШ №67
Е. В. Свалова
«15» мая 2024 г.

ПЕРЕЧЕНЬ

мер для обеспечения доступа инвалидов к месту предоставления услуг на объекте социальной, инженерной и транспортной инфраструктуры Свердловской области, который невозможно полностью приспособить с учетом потребностей инвалидов до его реконструкции или капитального ремонта

1. Полное наименование исполнительного органа государственной власти Свердловской области или подведомственного ему органа или организации, предоставляющего услуги населению (далее – орган или организация): Муниципальное бюджетное общеобразовательное учреждение «Средняя общеобразовательная школа № 67 имени Героя Российской Федерации В.В. Замараева» Структурное подразделение «Детский сад «Буратино»
2. Юридический адрес органа или организации, телефон, e-mail: 624204, г. Лесной, Свердловская обл., ул. Горького дом 11, 8 (34342) 2-90-23, 8 (34342) 2-94-69, dou10.lesnoy.ru@mail.ru
3. Сфера деятельности органа или организации: образование.
4. Сведения об объекте социальной, инженерной и транспортной инфраструктуры (далее – объект социальной инфраструктуры):
– отдельно стоящее здание 2 этажа, 1001 кв. м
– наличие прилегающего земельного участка (да, нет): да, 4 562 кв. м.
– год постройки здания: 1954 г., последнего капитального ремонта – 2000 г.
5. Адрес объекта социальной инфраструктуры: 624204, Свердловская область, г. Лесной, ул. Куйбышева 59 а
6. Основание для пользования объектом социальной инфраструктуры: оперативное управление
7. Реквизиты паспорта доступности объекта социальной инфраструктуры Свердловской области: № _____ от 15.05.2024 г.
8. Состояние доступности объекта социальной инфраструктуры (согласно пункту 3.5 паспорта доступности объекта социальной инфраструктуры Свердловской области): здание детского сада временно недоступно для посещения инвалидами и другими маломобильными группами населения, так как не все структурно-функциональные зоны соответствуют требованиям доступности.
9. Категории обслуживаемого населения по возрасту (дети, взрослые трудоспособного возраста, пожилые; все возрастные категории): дети.
10. Категории обслуживаемых инвалидов (К – инвалиды, передвигающиеся на креслах-колясках; О – инвалиды с другими

нарушениями опорно-двигательного аппарата; С – инвалиды с нарушением зрения; Г – инвалиды с нарушением слуха; У – инвалиды с умственными нарушениями): все категории.

11. Меры для обеспечения доступа инвалидов к месту предоставления услуг.

В связи с необходимостью обеспечения доступности для инвалидов мест предоставления услуг в структурном подразделении «Детский сад «Буратино», расположенном по адресу: 620204, Свердловская область, г. Лесной, ул. Куйбышева, д. 59 а, и учитывая, что до проведения капитального ремонта и реконструкции объекта социальной инфраструктуры, являющегося в настоящее время не доступным для всех категорий инвалидов (К, О, С, Г, У), в соответствии со статьей 15 Федерального закона от 24 ноября 1995 года № 181-ФЗ "О социальной защите инвалидов в Российской Федерации" и пунктом 2 статьи 8 Закона Свердловской области от 19 декабря 2016 года № 148-ОЗ "О социальной защите инвалидов в Свердловской области", согласовываются следующие меры для обеспечения доступа инвалидов к месту предоставления услуг:

№ п/п	Категория обслуживаемых инвалидов, для которых разработаны мероприятия (К, О, С, Г, У)	Наименование структурно-функциональной зоны объекта социальной инфраструктуры, не отвечающей требованиям доступности для данной категории	Наименование мероприятия по обеспечению доступности структурно-функциональной зоны объекта социальной инфраструктуры
1	2	3	4

1	К, О, С, Г, У	Система информации и связи (на всех зонах)	<p>Кнопка вызова сотрудника. Дополнительная помощь сотрудника. Доступ на объект с собакой-проводником (при наличии документа, подтверждающего ее специальное обучение).</p> <p>Помощь сотрудников в оказании услуги.</p> <p>Сайт МБОУ СОШ №67 адаптирован для слабовидящих людей.</p> <p>Информация для инвалидов размещена:</p> <ul style="list-style-type: none"> - на сайте учреждения; - доводится устно по телефону и при личной встрече.
2	К, О, С, Г, У	Территория, прилегающая к зданию (участок)	<p>При поступлении сигнала с кнопки - вызова дежурный (уборщица) информирует по телефону ответственного, оказывает содействие в доступе в здание инвалида.</p> <p>Оказание помощи инвалиду в ориентации по территории (по предварительному согласованию):</p> <ul style="list-style-type: none"> - назначен специалист, ответственный за сопровождение инвалидов; - разработаны инструкции и проведены инструктажи для лиц, ответственных за сопровождение инвалидов; - сотрудники, ответственные за сопровождение инвалидов, обучены на курсах повышения квалификации по вопросам обеспечения доступности объектов социальной инфраструктуры для людей с инвалидностью.
3	К, О, С, Г, У	Вход (входы) в здание	<p>Оборудовать пандус для подъема на крыльцо, оборудовать кнопку вызова</p> <p>Ответственные встречают инвалида у входа в здание, открывают дверь, помогают проехать/пройти в дверной проем в здание на I этаж</p> <ul style="list-style-type: none"> - внесены дополнения в должностные инструкции сотрудников, ответственных за встречу (сопровождение) инвалидов на входе (выходе) в здание; - с сотрудниками структурного подразделения «Детский сад «Буратино» проведены инструктажи по сопровождению инвалидов.

4	К, О, С, Г, У	Путь (пути) движения внутри здания (в т.ч. пути эвакуации)	Разработан алгоритм действий сотрудников по сопровождению и оказанию помощи в преодолении барьеров: - сотрудник охранной организации: регистрирует инвалида и сопровождающего его лицо в журнале, вызывает ответственного за сопровождение. - ответственный за сопровождение: осуществляет помощь инвалиду в преодолении барьеров по пути следования от входа до места получения услуги и обратно до выхода из здания, а при необходимости по пути движения к объекту - до стоянки автотранспорта; обеспечивает в случае необходимости эвакуацию инвалида.
5	К, О, С, Г, У	Зона целевого назначения здания (целевого посещения объекта)	Ответственный за сопровождение: - оказывает помощь в размещении инвалида и сопровождающего его лицо в зоне целевого посещения; Категории - К, услуга может быть предоставлена на 1 этаже здания
6	К, О, С, Г, У	Санитарно-гигиенические помещения	Ответственный за сопровождение оказывает помощь в ориентации в санитарно-гигиенических помещениях, а также оказания другой необходимой помощи
7	К, О, С, Г, У	Пути движения к объекту (от остановки транспорта)	Ответственный за сопровождение при необходимости оказывает помощь: при посадке/высадке в транспортное средство; в вызове такси, в том числе социального такси.

СОГЛАСОВАНО:

Председатель Нижнегуринской городской организации
Общероссийской общественной организации
«Всероссийское общество инвалидов»



Коструб К. Л.

"15" мая 2024 года

I Результаты обследования:

1. Территории, прилегающей к объекту (участка)

МБОУ СОШ №67

Структурное подразделение «Детский сад «Буратино»

Свердловская область, г. Лесной, Куйбышева 59 А

№ п/п	Наименование функционально-планировочного элемента	Наличие элемента			Выявленные нарушения и замечания		Работы по адаптации объектов	
		есть/ нет	№ на плане	№ фото	Содержание	Значимо для инвалида (категория)	Содержание	Виды работ
1.1	Вход (входы) на территорию	есть		1,4, 6,8	Высокие бордюры, неровность дороги (повреждение асфальтного покрытия) Визуальные указатели направления движения вне здания	К, О, Г, У, С	Асфальтирование тротуаров, дорожек, оборудование тротуаров плавными съездами, оборудование входа на территорию информационными стендами	ремонт капитальный
1.2	Путь (пути) движения на территории	есть		1,4, 6,8	Высокие бордюры, отсутствие твердого покрытия на пути к прогулочным верандам Тактильные средства на пешеходных путях	К, О, Г, У, С	Оборудование тротуаров плавными съездами Оборудование указателями для тактильного контакта на путях движения	ремонт капитальный
1.3	Лестница (наружная)	есть		7	Высокие бордюры	К, О, Г, У, С	Оборудование лестницы	текущий ремонт
1.4	Пандус (наружный)	нет	---	---	Отсутствие пандуса	К, О	Оборудование выходов к прогулочным верандам пандусом	ремонт капитальный
1.5	Автостоянка и парковка	нет	---	---	Отсутствие площадки для парковки, отсутствие разметки «Парковка для инвалида»	К, О, Г, У, С	Устройство парковочных мест для инвалидов Нанесение разметки, знаков	текущий ремонт
	ОБЩИЕ требования к зоне				Высокие бордюры, неровность дороги (повреждение асфальтного покрытия) отсутствие твердого покрытия на пути к прогулочным верандам Отсутствие пандуса Отсутствие площадки для парковки, отсутствие разметки «Парковка для инвалида»	К, О, Г, У, С	Асфальтирование тротуаров, дорожек, оборудование тротуаров плавными съездами Оборудование выходов к прогулочным верандам пандусом Устройство парковочных мест для инвалидов Нанесение разметки, знаков	ремонт капитальный

II Заключение по зоне:

Наименование структурно-функциональной зоны	Состояние доступности* (к пункту 3.4 Акта обследования ОСИ)	Приложение		Рекомендации по адаптации (вид работы)** к пункту 4.1 Акта обследования ОСИ
		№ на плане	№ фото	

УСЛОВНЫЕ ОБОЗНАЧЕНИЯ

КОЛОДЕЦЫ СМОТРОВЫЕ	КОММУНИКАЦИИ
колодець вышпоровий	водопровід
колодець висотої санітації	каналізація будівель
колодець технічної санітації	каналізація дренажна
колодець дренажний	каналізація опадів
колодець теплової	телеграфний кабельний
колодець електроенергії	телеграфний повітряний
колодець бензопроводу	каналізація промислова
колодець водопроводу	лінійні телефонні роздатки
колодець ліній газу	електрокабель повітряний Ø 4 м
колодець кабельно-електроенергетичний	електрокабель повітряний Ø 8 м
колодець електроенергії	електрокабель повітряний Ø 6 м
колодець для води	
колодець розривний	
опори	
стопи дерев'яні	огорож
стопи металобетонні	забор дерев'яний огорож
стопи металочіпкі	огорож металочіпкі на спеціальних фундаментах
стопи з підкосами дерев	огорож металочіпкі висотою 1 м і вище
стопи з підкосами м'яг	забор дерев'яний з вертикальними опорами
стопи старі	огорож на коліях провальної
форма опорки металочіпкі	забор дерев'яний розеточний
РАССТНЫЕ ОТМЕКИ ЗЕМЛИ	огорож колючий висотою вище 1,5 м
лінійні	огорож на провальної залі
ВЛАГОСТРОЙСТВО	РАСТИТЕЛЬНОСТЬ
трава	лісова ділянка
чирок	лісова кулішня
	кущі відокремлюються
	кущі катковий окремої стадії

п. Горный
Куйбышева 59а
Іс-5м

Управление по архитектуре
и градостроительству
Городского округа "Город Лесной"
ИНСПЕКЦИЯ
ГЕОЛОГО-ГЕОДЕЗИЧЕСКОГО НАДЗОРА
Инв. № 05-40/ 418 • 4 • ЛЕСНЯ 2008г.
Масштаб 1: 500
Действительно 6 месяцев с момента выдачи
ПОДПИСЬ

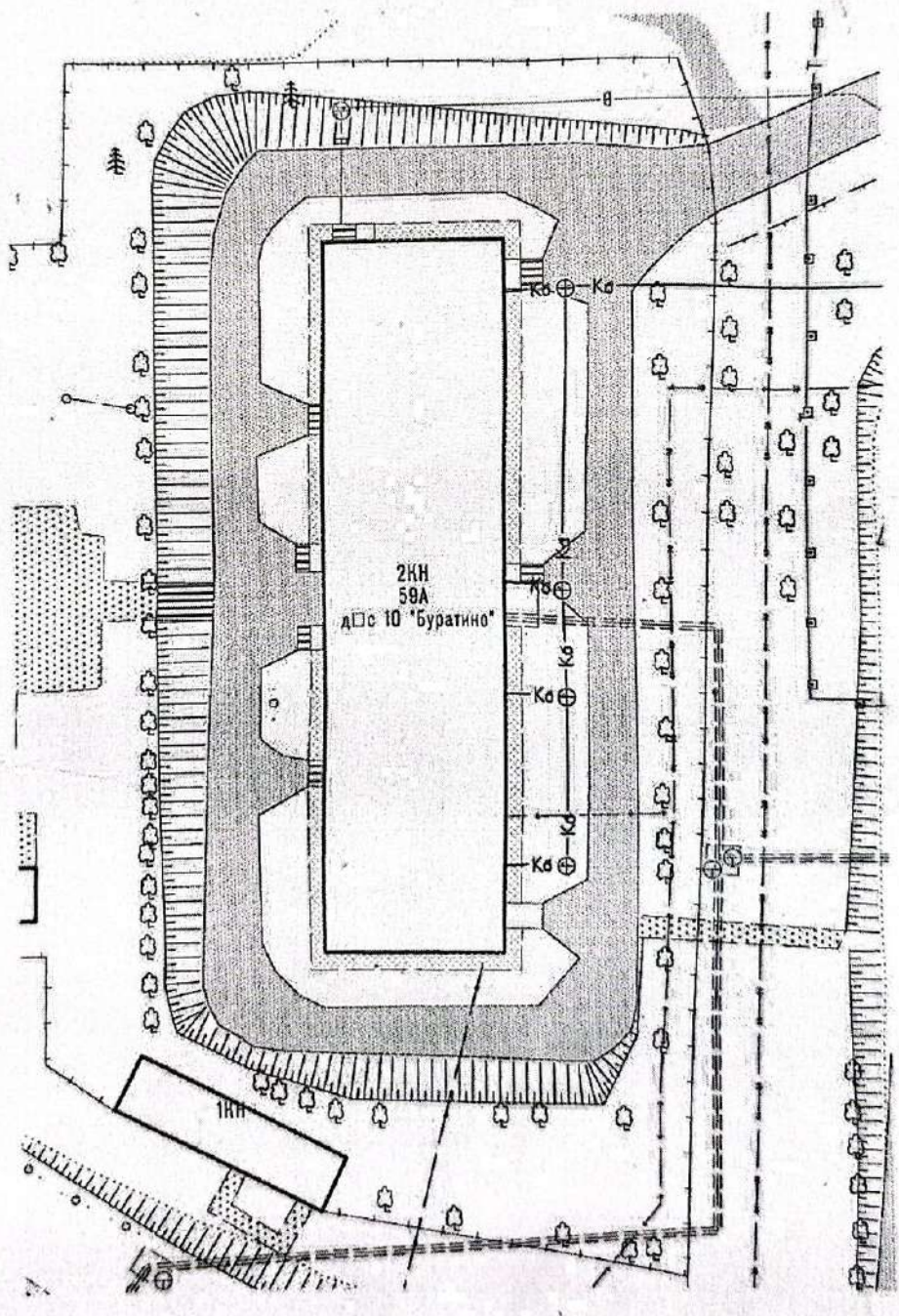

Территории, прилегающей к зданию (участка)	ДЧ-И (О, Г, У, С) ДУ (К)		1,4,6,7,8	Асфальтирование тротуаров, дорожек, оборудование тротуаров плавными съездами Оборудование выходов к прогулочным верандам пандусом Устройство парковочных мест для инвалидов Нанесение разметки, знаков Оборудование входа на территорию информационными стендами
---	-----------------------------	--	-----------	---

* указывается: ДП-В - доступно полностью всем; ДП-И (К, О, С, Г, У) – доступно полностью избирательно (указать категории инвалидов); ДЧ-В - доступно частично всем; ДЧ-И (К, О, С, Г, У) – доступно частично избирательно (указать категории инвалидов); ДУ - доступно условно, ВНД - недоступно

**указывается один из вариантов: не нуждается; ремонт (текущий, капитальный); индивидуальное решение с ТСР; технические решения невозможны – организация альтернативной формы обслуживания

Комментарий к заключению: не в полной мере соответствует предъявляемым требованиям к территории, прилегающей к зданию

I Результаты обследования:

2. Входа (входов) в здание

МБОУ СОШ №67

Структурное подразделение «Детский сад «Буратино»

Свердловская область, г. Лесной, Куйбышева 59 А

№ п/п	Наименование функционально-планировочного элемента	Наличие элемента			Выявленные нарушения и замечания		Работы по адаптации объектов	
		есть/нет	№ на плане	№ фото	Содержание	Значимо для инвалида (категория)	Содержание	Виды работ
2.1	Лестница (наружная)	есть		2	Отсутствие поручней, тактильной разметки и маркировки на ступенях, рельефной предупреждающей тактильной полосы перед ступенями	К, О, Г, У, С	Модернизация лестниц, оснащение специальными приспособлениями	ремонт капитальный
2.2	Пандус (наружный)	нет	---	---	Отсутствие пандусов	К, О, Г, У, С	Оборудование выходов и прогулочной веранды пандусом	ремонт капитальный
2.3	Входная площадка (перед дверью)	есть		9, 10	Не оборудована пандусом, покрытие не соответствует предъявляемым требованиям, отсутствует кнопка вызова помощи.	К, О, Г, У, С	Оборудовать пандусом, установить тактильное грязезащитное покрытие, установить беспроводную кнопку вызова помощи	ремонт капитальный
2.4	Дверь (входная)	есть		9, 10	Не рассчитана для заезда на креслах-колясках	К	Замена дверей в соответствии с требованиями	ремонт капитальный
2.5	Тамбур	есть		16, 17	Не рассчитана для заезда на креслах-колясках	К	Замена дверей в соответствии с требованиями	ремонт капитальный
	ОБЩИЕ требования к зоне			2,9, 10, 17	Не соответствует предъявляемым требованиям	К, О, Г, У, С	Модернизация лестниц, оснащение специальными приспособлениями Оборудование выходов и прогулочной веранды пандусом Оборудовать пандусом, установить тактильное грязезащитное покрытие, установить беспроводную кнопку вызова помощи Замена дверей в соответствии с требованиями	ремонт капитальный

II Заключение по зоне:

Наименование структурно-функциональной зоны	Состояние доступности* (к пункту 3.4 Акта обследования ОСИ)	Приложение		Рекомендации по адаптации (вид работы)** к пункту 4.1 Акта обследования ОСИ
		№ на плане	№ фото	
Вход (входы) в здание	ДЧ-И (О, Г, У, С) ДУ (К)		2,9,10,16,17	Модернизация лестниц, оснащение специальными приспособлениями Оборудование выходов и прогулочной веранды пандусом Оборудовать пандусом, установить тактильное грязезащитное покрытие.

				установить беспроводную кнопку вызова помощи Замена дверей в соответствии с требованиями
--	--	--	--	---

* указывается: ДП-В - доступно полностью всем; ДП-И (К, О, С, Г, У) – доступно полностью избирательно (указать категории инвалидов); ДЧ-В - доступно частично всем; ДЧ-И (К, О, С, Г, У) – доступно частично избирательно (указать категории инвалидов); ДУ - доступно условно, ВНД - недоступно

**указывается один из вариантов: не нуждается; ремонт (текущий, капитальный); индивидуальное решение с ТСР; технические решения невозможны – организация альтернативной формы обслуживания

Комментарий к заключению не в полной мере соответствует предъявляемым требованиям к входу в здание

I Результаты обследования:

3. Пути (путей) движения внутри здания (в т.ч. путей эвакуации)

МБОУ СОШ №67

Структурное подразделение «Детский сад «Буратино»

Свердловская область, г. Лесной, Куйбышева 59 А

№ п/п	Наименование функционально-планировочного элемента	Наличие элемента			Выявленные нарушения и замечания		Работы по адаптации объектов	
		есть/нет	№ на плане	№ фото	Содержание	Значимо для инвалида (категория)	Содержание	Виды работ
3.1	Коридор (вестибюль, зона ожидания, галерея, балкон)	есть		13, 14	Коридор не в полной мере оснащён системой информации объекта, обеспечивающих своевременное ориентирование	К, О, Г, У, С	Устройство тактильного предупреждающего пути тактильной плиткой или др. тактильными элементами. оборудование боковых поручней	капитальный ремонт
3.2	Лестница (внутри здания)	есть		11, 12	Не соответствует предъявляемым требованиям	О, Г, У, С	Оборудовать в соответствии с предъявляемыми требованиями	капитальный ремонт
3.3	Пандус (внутри здания)	нет	---	---	Отсутствует пандус	К	Установка пандуса	текущий ремонт
3.4	Лифт пассажирский (или подъемник)	нет	---	---	Не оборудован лифтом пассажирским (подъемником)	К, О	Установка лифта пассажирского (подъемника)	капитальный ремонт
3.5	Дверь	есть		13, 15	Не рассчитана для заезда на креслах-колясках	К, О	Расширение проёмов до нужной величины. Замена дверей в соответствии с требованиями	капитальный ремонт
3.6	Пути эвакуации (в т.ч. зоны безопасности)	есть		3, 16, 17	Не соответствует предъявляемым требованиям пороги, не оснащены системой информации объекта, отсутствует пандус	К, О, Г, У, С	Оборудовать в соответствии с предъявляемыми требованиями	капитальный ремонт
	ОБЩИЕ требования к зоне			3, 11-17	Не соответствует предъявляемым требованиям	К, О, Г, У, С	Оборудовать в соответствии с предъявляемыми требованиями	капитальный ремонт

II Заключение по зоне:

Наименование структурно-функциональной зоны	Состояние доступности* (к пункту 3.4 Акта обследования ОСИ)	Приложение		Рекомендации по адаптации (вид работы)** к пункту 4.1 Акта обследования ОСИ
		№ на плане	№ фото	

Пути (путей) движения внутри здания (в т.ч. путей эвакуации)	ДЧ-И (О, Г, У, С) ДУ (К)		3, 11-17	Оборудовать в соответствии с предъявляемыми требованиями Установка пандуса Установка лифта пассажирского (подъемника) Замена дверей в соответствии с требованиями
--	-----------------------------	--	-------------	--

* указывается: ДП-В - доступно полностью всем; ДП-И (К, О, С, Г, У) – доступно полностью избирательно (указать категории инвалидов); ДЧ-В - доступно частично всем; ДЧ-И (К, О, С, Г, У) – доступно частично избирательно (указать категории инвалидов); ДУ - доступно условно, ВНД - недоступно

**указывается один из вариантов: не нуждается; ремонт (текущий, капитальный); индивидуальное решение с ТСП; технические решения невозможны – организация альтернативной формы обслуживания

Комментарий к заключению: не в полной мере соответствует предъявляемым требованиям к путям движения внутри объекта (в т. ч. путей эвакуации)

I Результаты обследования:

4. Зоны целевого назначения здания (целевого посещения объекта)

МБОУ СОШ №67

Структурное подразделение «Детский сад «Буратино»

Свердловская область, г. Лесной, Куйбышева 59 А

Наименование функционально-планировочного элемента	Наличие элемента			Выявленные нарушения и замечания		Работы по адаптации объектов	
	есть/нет	№ на плане	№ фото	Содержание	Значимо для инвалида (категория)	Содержание	Виды работ
Кабинетная форма обслуживания (групповое помещение)	есть		19-30	Не соответствует предъявляемым требованиям, не оснащены системой информации объекта	К, О, Г, У, С	Оборудовать в соответствии с предъявляемыми требованиями	капитальный ремонт
Зальная форма обслуживания (музыкальный зал)	есть		---	Не соответствует предъявляемым требованиям, не оснащены системой информации объекта	К, О, Г, У, С	Оборудовать в соответствии с предъявляемыми требованиями	капитальный ремонт

II Заключение по зоне:

Наименование структурно-функциональной зоны	Состояние доступности* (к пункту 3.4 Акта обследования ОСИ)	Приложение		Рекомендации по адаптации (вид работы)** к пункту 4.1 Акта обследования ОСИ
		№ на плане	№ фото	
Зоны целевого назначения здания (целевого посещения объекта)	ДЧ-И (О, Г, У, С) ДУ (К)		19-30	Оборудовать в соответствии с предъявляемыми требованиями

* указывается: ДП-В - доступно полностью всем; ДП-И (К, О, С, Г, У) – доступно полностью избирательно (указать категории инвалидов); ДЧ-В - доступно частично всем; ДЧ-И (К, О, С, Г, У) – доступно частично избирательно (указать категории инвалидов); ДУ - доступно условно, ВНД - недоступно

**указывается один из вариантов: не нуждается; ремонт (текущий, капитальный); индивидуальное решение с ТСР; технические решения невозможны – организация альтернативной формы обслуживания

Комментарий к заключению: не в полной мере соответствует предъявляемым требованиям к зонам целевого назначения зданий

I Результаты обследования:
5. Санитарно-гигиенических помещений
МБОУ СОШ №67

Структурное подразделение «Детский сад «Буратино»
Свердловская область, г. Лесной, Куйбышева 59 А

№ п/п	Наименование функционально-планировочного элемента	Наличие элемента		Выявленные нарушения и замечания		Работы по адаптации объектов		
		есть/нет	№ на плане	№ фото	Содержание	Значимо для инвалида (категория)	Содержание	Виды работ
5.1	Туалетная комната	есть		31	Не рассчитана для заезда на креслах-колясках и для инвалидов по зрению	К, О, Г, У, С	Реконструкция туалетной комнаты Установка крючков для костылей	капитальный ремонт
5.2	Душевая/ ванная комната	нет			---	---	---	---
5.3	Бытовая комната (гардеробная)	есть			Не рассчитана для заезда на креслах-колясках	К, О, Г, У, С	Установка вешалок для колясочников	текущий ремонт
	ОБЩИЕ требования к зоне			31	Не рассчитана для заезда на креслах-колясках и для инвалидов по зрению	К, О, Г, У, С	Реконструкция туалетной комнаты Установка вешалок для колясочников Установка крючков для костылей	капитальный ремонт текущий ремонт

II Заключение по зоне:

Наименование структурно-функциональной зоны	Состояние доступности* (к пункту 3.4 Акта обследования ОСИ)	Приложение		Рекомендации по адаптации (вид работы)** к пункту 4.1 Акта обследования ОСИ
		№ на плане	№ фото	
Санитарно-гигиенических помещений	ДЧ-И (О, Г, У, С) ВНД (К)			Реконструкция туалетной комнаты Установка вешалок для колясочников

* указывается: ДП-В - доступно полностью всем; ДП-И (К, О, С, Г, У) – доступно полностью избирательно (указать категории инвалидов); ДЧ-В - доступно частично всем; ДЧ-И (К, О, С, Г, У) – доступно частично избирательно (указать категории инвалидов); ДУ - доступно условно, ВНД - недоступно

**указывается один из вариантов: не нуждается; ремонт (текущий, капитальный); индивидуальное решение с ТСР; технические решения невозможны – организация альтернативной формы обслуживания

Комментарий к заключению: не соответствует предъявляемым требованиям к санитарно-гигиеническим помещениям

I Результаты обследования:

6. Системы информации на объекте

МБОУ СОШ №67

Структурное подразделение «Детский сад «Буратино»

Свердловская область, г. Лесной, Куйбышева 59 А

№ п/п	Наименование функционально - планировочного элемента	Наличие элемента			Выявленные нарушения и замечания		Работы по адаптации объектов	
		есть/нет	№ на плане	№ фото	Содержание	Значимо для инвалида (категория)	Содержание	Виды работ
6.1	Визуальные средства	нет			отсутствуют	Г	Установка визуальных средств	текущий ремонт
6.2	Акустические средства	нет			отсутствуют	С	Установка акустических средств	текущий ремонт
6.3	Тактильные средства	есть			не в полной мере	С	Установка тактильных табличек	текущий ремонт
	ОБЩИЕ требования к зоне				не в полной мере	Г, С	Установка визуальных средств Установка акустических средств Установка тактильных табличек	текущий ремонт

II Заключение по зоне:

Наименование структурно-функциональной зоны	Состояние доступности* (к пункту 3.4 Акта обследования ОСИ)	Приложение		Рекомендации по адаптации (вид работы)** к пункту 4.1 Акта обследования ОСИ
		№ на плане	№ фото	
Системы информации на объекте	ВНД	---	---	Установка визуальных средств Установка акустических средств Установка тактильных табличек

* указывается: ДП-В - доступно полностью всем; ДП-И (К, О, С, Г, У) – доступно полностью избирательно (указать категории инвалидов); ДЧ-В - доступно частично всем; ДЧ-И (К, О, С, Г, У) – доступно частично избирательно (указать категории инвалидов); ДУ - доступно условно, ВНД - недоступно

**указывается один из вариантов: не нуждается; ремонт (текущий, капитальный); индивидуальное решение с ТСР; технические решения невозможны – организация альтернативной формы обслуживания

Комментарий к заключению: не в полной мере соответствует предъявляемым требованиям к системе информации на объекте

Здание №1 Куйбышева 59 а



Фото 1



Фото 2



Фото 3



Фото 4

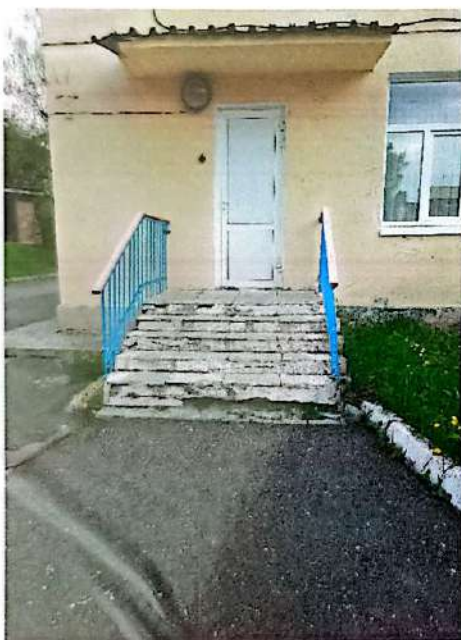

Фото 5



Фото 6



Фото 7



Фото 8



Фото 9



Фото 10



Фото 11



Фото 12



Фото 13

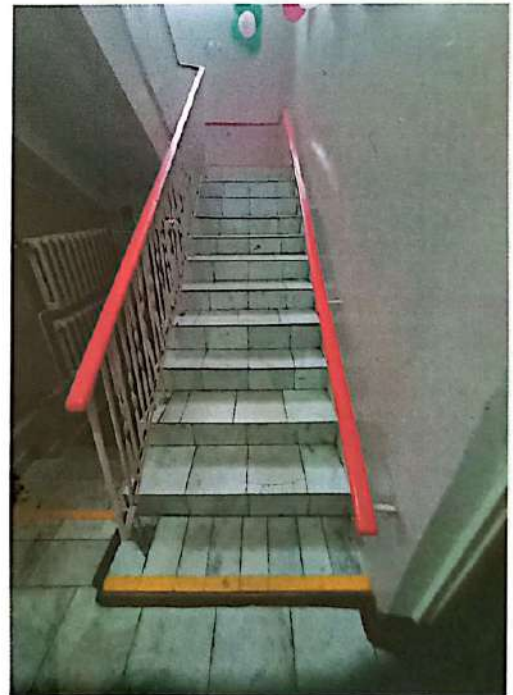

Фото 14

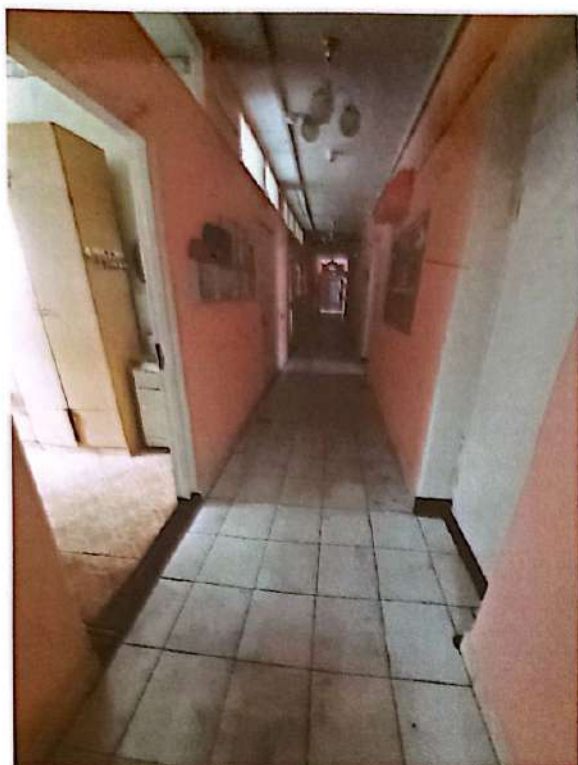

Фото 15



Фото 16



Фото 17



Фото 18



Фото 19

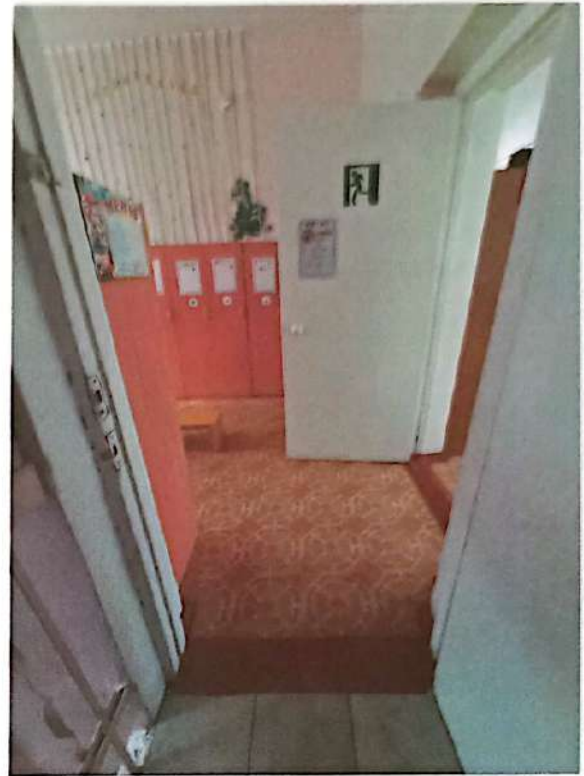

Фото 20



Фото 21



Фото 22



Фото 23



Фото 24



Фото 25



Фото 26



Фото 27



Фото 28



Фото 29



Фото 30



Фото 31

Кухонная 59 кв
2 этаж

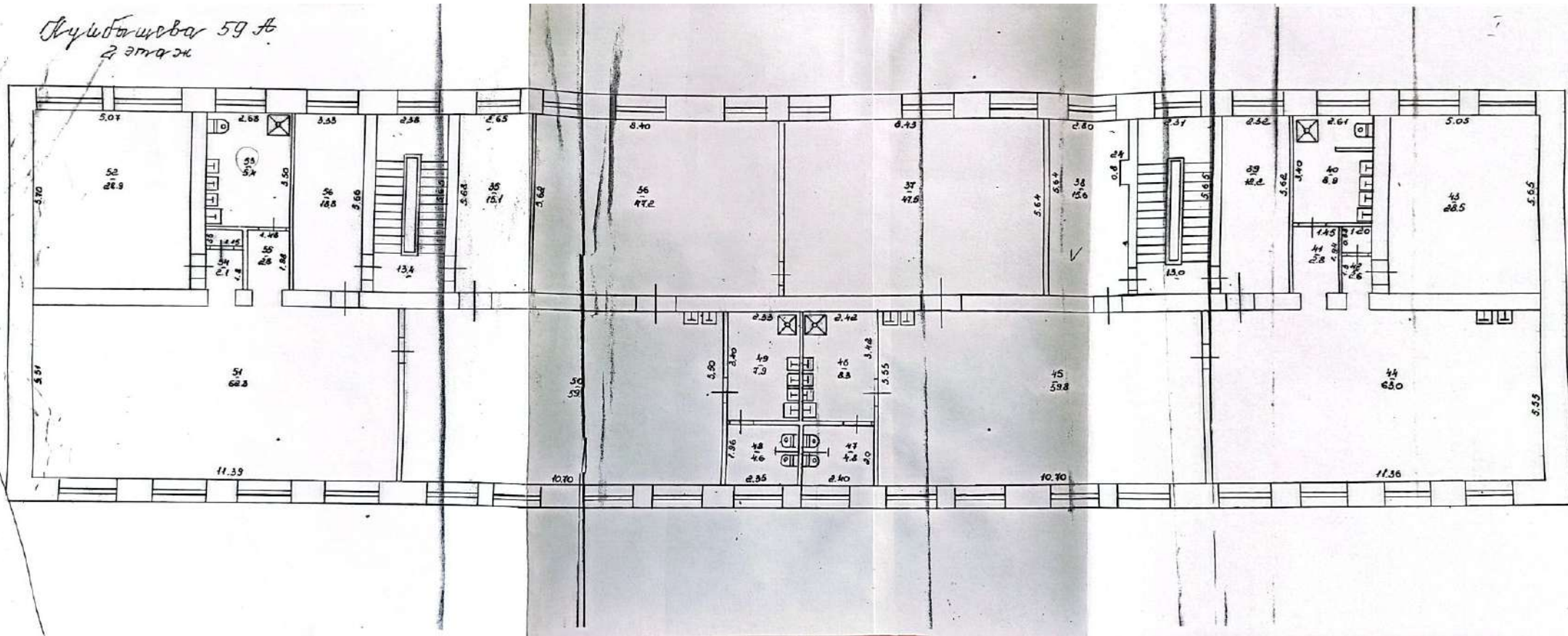

ЗАКЛЮЧЕНИЕ

о результатах обследования объекта социальной, инженерной и транспортной инфраструктур
в сфере образования
(наименование сферы жизнедеятельности инвалидов)
в части обеспечения беспрепятственного доступа инвалидов

Сведения об объекте: МБОУ СОШ №67 структурное подразделение «Детский сад «Буратино»
Свердловская область, г. Лесной, ул. Куйбышева, д. 59 а (1 здание)
(наименование объекта, юридический адрес)

Дата проведения обследования: **05.09.2023 г.**

Сведения о лицах, проводивших обследование:

Свалова Е. В. – директор МБОУ СОШ №67

Волкова О. Н. – заместитель директора

Тюрина Н. С. – заместитель директора

Коструб К.Л. – председатель Нижне-Туринской городской местной организации Свердловской области Общероссийской общественной организации «Всероссийское общество инвалидов» (по согласованию).

Номер строки	Требование Федерального закона от 01 декабря 2014 года №419-ФЗ «О внесении изменений в законодательные акты Российской Федерации по вопросам Социальной защиты инвалидов в связи с ратификацией Конвенции о правах инвалидов», закона Свердловской области от 19 декабря 2016 года №148 – ОЗ «О социальной защите инвалидов в Свердловской области	Установлено соблюдение требований	Выявлено несоблюдение требований	Причины и условия, препятствующие эффективной реализации мероприятий по обеспечению беспрепятственного доступа инвалидов к объекту и к предоставляемым в нем услугам	Рекомендации по устранению нарушений	Рекомендуемый срок устранения нарушений

1	<p>Обеспечение беспрепятственного доступа инвалидов к месту предоставления услуги (или ее предоставление по месту жительства или в дистанционном режиме)</p>	отсутствие информации по пути следования	Пути следования от основного общественного транспорта относятся к МКУ «УГХ»	Направить письмо в МКУ «УГХ»
2	<p>Выделение на автостоянке не менее 10 процентов мест (но не менее 1 места) для парковки специальных автотранспортных средств инвалидов и соблюдение их использования</p>	Отсутствие автостоянки	Отсутствие парковки	Направить письмо в администрацию о выделении парковочного места по адресу: Куйбышева 59 а
3	<p>Возможность самостоятельного передвижения по территории, на которой расположен объект социальной, инженерной транспортной инфраструктур (далее - объект социальной инфраструктуры), входа в объект социальной инфраструктуры и выхода из него, посадки в транспортное средство и высадки из него, в том числе с использованием кресла-коляски</p>		Да	

4	Сопровождение инвалидов, имеющих стойкие расстройства функции зрения и самостоятельного передвижения, и оказание им помощи на объекте социальной инфраструктуры	Не соблюдено	Нет обученного сотрудника	Обучение сотрудников запланировано по факту поступления ребёнка с ОВЗ	Обучить сотрудников	В течение года
5	Оказание работниками организаций, предоставляющих услуги населению, помощи инвалидам в преодолении барьеров, мешающих получению ими услуг наравне с другими лицами	Да				
6	Надлежащее размещение оборудования и носителей информации, необходимых для обеспечения беспрепятственного доступа инвалидов к объекту социальной инфраструктуры и к предоставляемым в нем услугам с учетом ограничений их жизнедеятельности	Да				
7	Дублирование необходимой для инвалидов звуковой и зрительной информации, а также надписей, знаков и иной текстовой и графической информации знаками, выполненными рельефно-точечным шрифтом Брайля		Не в полном объеме. Обеспечено размещение информации знаками, выполненными рельефно-точечным шрифтом Брайля	Отсутствие финансирования	Приобретение и установка	

8	Предоставление услуг инвалидам с доступом сурдопереводчика и тифлосурдопереводчика	Не соблюдено	Нет обученного сотрудника	Отсутствует необходимость постоянного наличия	Заключение договора с третьим лицом по мере необходимости	В период оказания услуг
---	--	--------------	---------------------------	---	---	-------------------------

Дата повторного обследования:

Директор МБОУ СОШ №67

Е. В. Свалова

Заместитель директора МБОУ СОШ №67

О. Н. Волкова

Заместитель директора МБОУ СОШ №67

Н. С. Тюрина

Председатель Нижне-Туринской городской местной организации Свердловской области Общероссийской общественной организации «Всероссийское общество инвалидов»

 / К. Л. Коштруб

(указывается дата проведения внепланового обследования в текущем году либо дата, рекомендованная ВАУ при составлении плана-графика обследований объектов социальной инфраструктуры, утверждаемого органом государственной власти или органом местного самоуправления)